UKM
Universitätsklinikum Münster

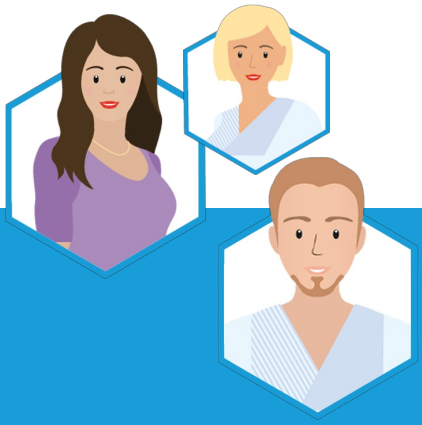

Wir suchen für den **Geschäftsbereich Operatives Medizincontrolling** zum nächstmöglichen Zeitpunkt **unbefristet** Sie!

Kodierfachkraft (gn*)

Vollzeitbeschäftigt mit 100%
Vergütung je nach Qualifikation und Aufgabenübertragung nach TV-L
Kennziffer: 8800 – *gn=geschlechtsneutral

Der Geschäftsbereich Operatives Medizincontrolling umfasst die Bereiche Medizincontrolling, Prozess und Organisationsberatung und das zentrale Qualitäts- und Klinische Risikomanagement. Er stellt eine Schnittstelle zwischen klinischen und administrativen Bereichen im UKM dar und steht externen Partnern (gn*) als zentraler Ansprechpartner (gn*) des Universitätsklinikums zur Verfügung.

Ihr Aufgabenbereich:

- Primärdokumentation von ICD- und OPS-Kodes in der Neurochirurgie/Urologie
- Dokumentation von BQS-relevanten Parametern
- Mitarbeit bei der MDK-Fallbearbeitung
- Unterstützung des Medizincontrollings bei der Informationsgewinnung für Widerspruchsgutachten
- Unterstützung der Ärzte (gn*) und Pflegenden bei der Dokumentation

Wir freuen uns auf:

- Eine abgeschlossene medizinisch/pflegerische Ausbildung
- Eine Weiterbildung zur klinischen Kodierfachkraft (gn*)
- Berufserfahrung im Gesundheitswesen
- Fortgeschrittene Kompetenzen und Routine in der ICD-OPS-Kodierung im Bereich Neurochirurgie und Urologie
- Einen souveränen Umgang mit dem MS-Office-Paket und Orbis Nice

Wir bieten Ihnen eine vielseitige Tätigkeit in einem leistungsstarken Team, flexible Arbeitszeiten, sehr gute Entwicklungsmöglichkeiten, ein attraktives Entgelt mit attraktiver VBL-Altersversorgung sowie ein familienfreundliches Umfeld mit betriebsnaher Kinderbetreuung.

So erreichen Sie uns:

Bei Rückfragen wenden Sie sich gerne an **Frau Jutta Hülsmann** (Abteilungsleitung), T 0251 83-56314.

Wir freuen uns auf Ihre **Bewerbung über unser Karriereportal** bis zum **02.04.2024**!

Aufgrund der gesetzlichen Vorgaben ist eine Tätigkeit bei uns nur mit vollständigem Impfschutz gegen Masern möglich.

Das UKM unterstützt die Vereinbarkeit von Beruf und Familie und ist daher seit 2010 als familienbewusstes Unternehmen zertifiziert. Es besteht grundsätzlich die Möglichkeit der Teilzeitbeschäftigung. Die Bewerbung von Frauen wird begrüßt; im Rahmen der gesetzlichen Vorschriften werden Frauen bevorzugt eingestellt. Schwerbehinderte werden bei gleicher Eignung besonders berücksichtigt.

Das **Universitätsklinikum Münster** ist eines der führenden Krankenhäuser Deutschlands. Eine solche Position erlangt man nicht nur durch Größe und medizinische Erfolge. Wichtig ist das Engagement jedes Einzelnen. Wir brauchen Ihr Engagement, um selbst im Kleinen Großes für unsere Patienten leisten zu können. Dafür bieten wir Ihnen viele Möglichkeiten, damit Sie selbst weiter wachsen können.

Universitätsklinikum Münster
Albert-Schweitzer-Campus 1, Gebäude D5 . 48149 Münster .
www.ukm.de